



UNIWERSYTET IM. ADAMA MICKIEWICZA W POZNANIU

Wydział Anglistyki

SPOTKANIE ORGANIZACYJNE

Studia magisterskie stacjonarne

WITAMY NA WYDZIALE ANGLISTYKI!

ORIENTATION MEETING

Full-time M.A. programmes

WELCOME TO OUR FACULTY!





POWITANIE | WELCOME

- Władze Wydziału Anglistyki | **Faculty of English Authorities**
- Sprawy studenckie | **Student affairs**
 - Kierunki na studiach magisterskich i ich koordynatorzy | **MA programmes and their coordinators**
 - Opiekunowie roku | **Tutors of the year**
 - Starości grup | **Group leaders**
 - Starosta roku | **The Year prefect**
 - Biuro Obsługi Studenta | **Faculty Student Office**
 - Zasady komunikacji | **Effective Communication**
 - Wsparcie i dostępność | **Support and accessibility**
 - RSS WA | **Faculty of English Student Council**



POWITANIE | WELCOME

- Usługi i serwisy UAM | **AMU services**
 - Poczta | **AMU e-mail service**
 - USOS | **USOS system**
 - Planer | **Planer timetable**
- Kursy obowiązkowe | **Obligatory courses**
- Kalendarium | **Important dates**
 - Najważniejsze wydarzenia WA | **Important events at WA**



WŁADZE WYDZIAŁU ANGLISTYKI | FACULTY OF ENGLISH AUTHORITIES

- Dziekan Wydziału Anglistyki | **Dean of the Faculty of English:**
prof. UAM dr hab. Joanna Pawelczyk
- Prodziekan ds. Studenckich | **Deputy Dean for Student Affairs:**
dr Katarzyna Remiszewska
- Prodziekan ds. Kształcenia | **Deputy Dean for Teaching:**
prof. dr hab. Jacek Witkoś
- Prodziekan ds. nauki i ewaluacji działalności naukowej | **Deputy Dean for
Research and Scientific Evaluation:**
prof. UAM dr hab. Magdalena Wrembel
- Prodziekan ds. współpracy międzynarodowej i relacji z otoczeniem społeczno-
gospodarczym | **Deputy Dean for International Co-operation and Outreach:**
dr Katarzyna Jankowiak



SPRAWY STUDENCKIE | **Student Affairs**

- Kierunki na studiach magisterskich i ich koordynatorzy | **MA programmes and their coordinators**
- Opiekunowie roku | **Tutors of the Year**
- Starości grup i roku | **Group Leaders and the Year Prefect**
- Zasady komunikacji | **Effective communication**
- Regulamin studiów | **Study regulations**
- Biuro Obsługi Studenta | **Faculty Student Office**
- Wsparcie i dostępność | **Support and accessibility**
- RSS WA | **Faculty of English Student Council**



KIERUNKI NA STUDIACH MAGISTERSKICH I ICH KOORDYNATORZY | MA PROGRAMMES AND THEIR COORDINATORS

1. Filologia angielska **English Philology**
2. Language, Mind, Technology (dr. hab. Paula Orzechowska)
3. Tłumaczenia konferencyjne polsko-angielskie
Conference Interpreting (dr Anna Jelec)
4. Tłumaczenie kreatywne i specjalistyczne **Creative and specialised Translation** (dr Magdalena Perdek)
5. Studia niderlandystyczne **Dutch Studies**
(dr Małgorzata Drwal)



UNIWERSYTET IM. ADAMA MICKIEWICZA W POZNANIU

Wydział Anglistyki

OPIEKUNOWIE ROKU | TUTORS OF THE YEAR

OPIEKUN 1 MA FIL. ANGIELSKA, LANGUAGE, MIND, TECHNOLOGY |
1 MA TUTOR LMT

dr Ewelina Wojtkowiak

ewelina.wojtkowiak@amu.edu.pl

OPIEKUN 1 MA STUDIA NIDERLANDYSTYCZNE |
1 MA TUTOR DUTCH STUDIES

mgr Joanna Meesters

joanna.meesters@amu.edu.pl

OPIEKUN 1 MA TKPA, TKS (TŁUMACZENIOWE) |
1 MA TUTOR TRANSLATION AND INTERPRETING PROGRAMMES

mgr Marika Adamczyk-Żylińska

marikaz@amu.edu.pl

anglistyka.amu.edu.pl



STAROŚCI GRUP | GROUP LEADERS

- Wybierani spośród studentów. Odpowiadają za przekazywanie informacji od opiekuna roku do grup (często, drogą mailową) i reprezentują grupy w poważniejszych sprawach administracyjnych (rzadko).
- Elected from among students. They are responsible for passing information from 1MA tutor(s) to their groups (this happens frequently and is done over e-mail) and representing the groups in more serious administrative cases (this happens rarely).

INFORMACJĘ O WYBORZE PROSZĘ PRZESŁAĆ DO OPIEKUNÓW ROKU DO DN. 20 PAŹDZIERNIKA
EACH GROUP SHOULD SEND THE NAME OF THEIR GROUP LEADER TO THEIR RESPECTIVE 1 MA
TUTORS BY THE 20TH OF OCTOBER

ewelina.wojtkowiak@amu.edu.pl (English Philology, LMT)

joanna.meesters@amu.edu.pl (Dutch)

marikaz@amu.edu.pl (translation, interpreting)



STAROSTA ROKU | YEAR PREFECT

- Pierwszy rok MA wybiera starostę lub starościnę roku. Ta osoba odpowiada za przekazywanie informacji od RSS, Dziekanów i BOS poszczególnym grupom na swoim roku.
- 1 MA should choose their prefect. The year prefect is responsible for passing information between the Deans, Student Council, Student Office and the groups.

INFORMACJĘ O WYBORZE PROSZĘ PRZESŁAĆ DO OPIEKUNA ROKU DO DN. 20 PAŹDZIERNIKA
THE NAME OF THE YEAR PREFECT SHOULD BE SENT TO 1 MA TUTORS
BY THE 20TH OF OCTOBER

ewelina.wojtkowiak@amu.edu.pl (Eng. studies, LMT)

joanna.meesters@amu.edu.pl (Dutch)

marikaz@amu.edu.pl (translation, interpreting)



GRUPOWY ADRES E-MAIL | GROUP E-MAIL ADDRESS

Każda grupa zakłada swój **grupowy adres e-mail**, który służy do korespondencji z wykładowcami i opiekunami roku.

Each 1 MA group should set up their e-mail address which will be used for all communication with lecturers and tutors of the year.



ZASADY KOMUNIKACJI | EFFECTIVE COMMUNICATION

- **Kontakt | Contact**

- Kontakt mailowy: korzystamy tylko z poczty uniwersyteckiej (st.amu.edu.pl).
E-mail: use only your university e-mail address (st.amu.edu.pl) or your group e-mail address.

<https://anglistyka.amu.edu.pl/studenci/etykieta>

- Komunikowanie problemów | Communicating problems:

- Problemy indywidualne, proszę o bezpośredni kontakt mailowy. | If you have an individual problem, make an appointment with me by e-mail or BOS.
- Problemy dot. grupy, proszę o uzgodnienie stanowiska i bezpośredni kontakt ze strony starosty. | If the problem relates to your group, discuss and agree within the group and ask your group leader to get in touch with me.



ZASADY KOMUNIKACJI | EFFECTIVE COMMUNICATION

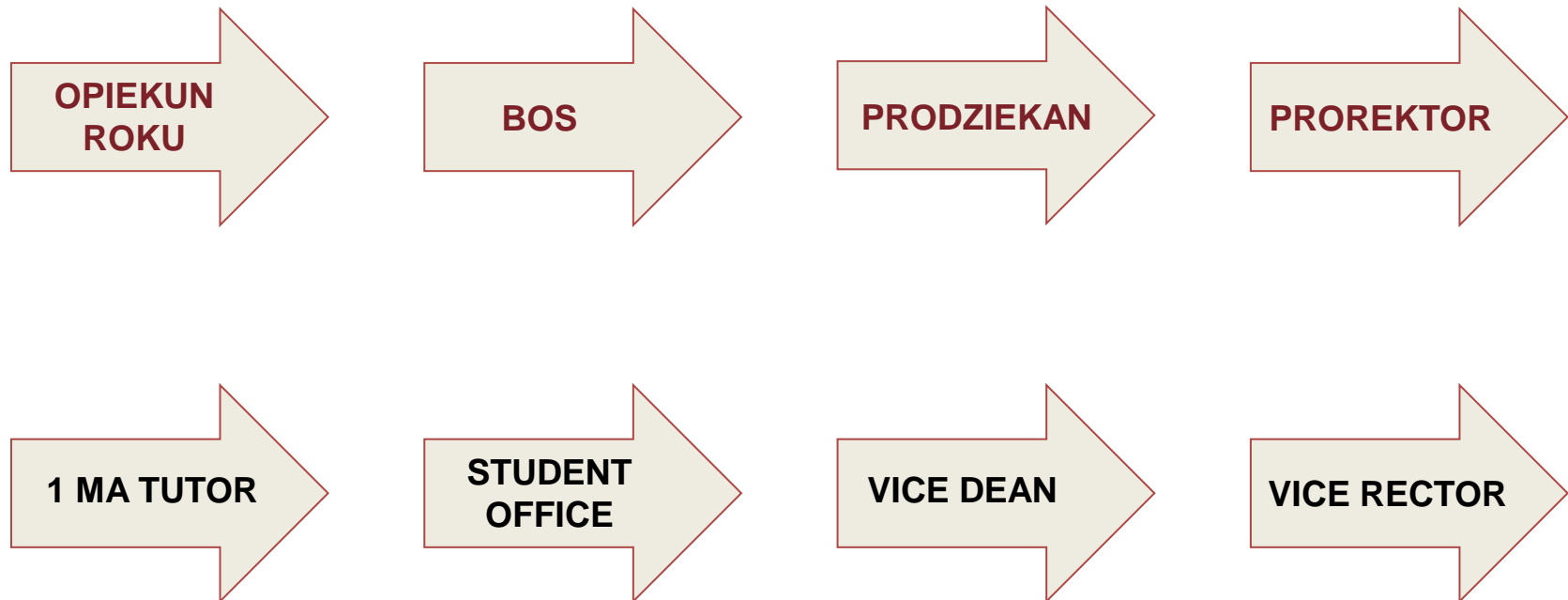



BIURO OBSŁUGI STUDENTA | FACULTY STUDENT OFFICE

Zakres spraw: | **What they can help you with?**

Pomoc materialna i domy studenckie | **Material assistance and student halls**

Informowanie o rozpatrzeniu wniosków | **Providing info about your applications**

Odbiór legitymacji | **Student IDs**

Rozliczanie roku | **Closing the grading period (semester or year)**

Rejestracje pracy dyplomowej | **MA thesis registration**

Programy wymian studenckich | **Student exchange programmes**



BIURO OBSŁUGI STUDENTA | STUDENT OFFICE STAFF

MEMBERS

- **Kierowniczka | Head:**
Magdalena Piotrowska-Gotowała (room 173)
magdap@amu.edu.pl tel. (061) 829 3602
- **Studia stacjonarne | Full-time MA programmes:**
Magdalena Piotrowska-Gotowała (room 173)
magdap@amu.edu.pl tel. (061) 829 3602
- **Erasmus i wymiana międzynarodowa | Erasmus and international students:**
Maria Drajerczak (room 174/175)
maria.drajerczak@amu.edu.pl tel. (061) 829 3536
- **Wsparcie materialne | Material assistance and scholarships:**
Magdalena Małecka (room 174/175)
madab@amu.edu.pl tel. (061) 829 3535



UNIWERSYTET IM. ADAMA MICKIEWICZA W POZNANIU

Wydział Anglistyki

BIURO OBSŁUGI STUDENTA | FACULTY STUDENT OFFICE

- Adres BOS | Scan to access the website of the Faculty Student Office



<https://anglistyka.amu.edu.pl/studenci/biuro-obslugi-studentow>



WSPARCIE I DOSTĘPNOŚĆ | SUPPORT AND ACCESSIBILITY

- Wsparcie materialne i stypendia | **Material assistance and scholarships**
- Osoby do kontaktu | **Contact:**

dr hab. Dagmara Gizło (room 363)

dagmarak@amu.edu.pl

Magdalena Małecka (room 174/175)

madab@amu.edu.pl tel. (061) 829 3535



WSPARCIE I DOSTĘPNOŚĆ | SUPPORT AND ACCESSIBILITY

- Wsparcie materialne i stypendia | **Material assistance and scholarships**
- Studenci wszystkich trybów studiów mogą korzystać z następujących świadczeń socjalnych:
- **Our students can avail themselves of the following forms of material support:**
 - stypendium socjalne | **maintenance grant**
 - stypendium dla osób z niepełnosprawnościami | **scholarship for persons with disabilities**
 - zapomoga | **one-time financial aid**
 - zakwaterowanie w Domu Studenckim | **accommodation in a student hall**
- stypendium Rektora | **the Rector's scholarship**
- stypendium Ministra | **the Minister's scholarship**



WSPARCIE I DOSTĘPNOŚĆ | SUPPORT AND ACCESSIBILITY

- **Wsparcie materialne i stypendia | Material assistance and scholarships**
 - Składanie wniosków odbywa się wyłącznie w formie elektronicznej poprzez system USOSweb
All requests for material assistance are submitted via USOSweb
 - Wszystkie informacje na temat wszystkich form wsparcia materialnego i składania dokumentów dostępne są na stronie UAM i WA
Information on all forms of material assistance are available at AMU Website



UNIWERSYTET IM. ADAMA MICKIEWICZA W POZNANIU

Wydział Anglistyki

WSPARCIE I DOSTĘPNOŚĆ | SUPPORT AND ACCESSIBILITY

Informacje dotyczące wsparcia materialnego:

Scan for more information about material support at AMU:



https://amu.edu.pl/studenci/przewodnik_studenta/pomoc-materialna-i-domy-studenckie

anglistyka.amu.edu.pl



WSPARCIE I DOSTĘPNOŚĆ | **PSYCHOLOGICAL SUPPORT AND ACCESSIBILITY**

- **Poradnie i Biura wsparcia**
 - **Poradnia Rozwoju i Wsparcia Psychicznego**
AMU Psychological Development and Support Center
 - **Biuro Wsparcia Osób z Niepełnosprawnościami**
Support Office for Persons with Disabilities
 - **Koordynator wydziałowy | Faculty coordinator**

Dr Anna Basińska: basinska@amu.edu.pl

[Wsparcie procesu studiowania - Biuro Wsparcia Osób z Niepełnosprawnościami \(amu.edu.pl\)](#)

- **Komisja ds. Przeciwdziałania Dyskryminacji**
AMU Anti-Discrimination Office
- **Pełnomocnik ds. równego traktowania**
Rector's Deputy for Equality

prof. UAM dr hab. Robert Kmiecik

robert.kmiecik@amu.edu.pl

FILM:

<https://youtu.be/UWKCGkvWrTc>



UNIWERSYTET IM. ADAMA MICKIEWICZA W POZNANIU

Wydział Anglistyki

RADA SAMORZĄDU STUDENTÓW WA UAM



RSS WA
STUDENT COUNCIL



RADA SAMORZĄDU STUDENTÓW WA UAM

- Who are we?
- What do we do?
- Where can you find us?



UNIWERSYTET IM. ADAMA MICKIEWICZA W POZNANIU

Wydział Anglistyki

RADA SAMORZĄDU STUDENTÓW WA UAM

facebook.com/samorzadwa

[rss_wa](#)

samorzadwa@wa.amu.edu.pl

anglistyka.amu.edu.pl



UNIWERSYTET IM. ADAMA MICKIEWICZA W POZNANIU

Wydział Anglistyki

RADA SAMORZĄDU STUDENTÓW WA UAM

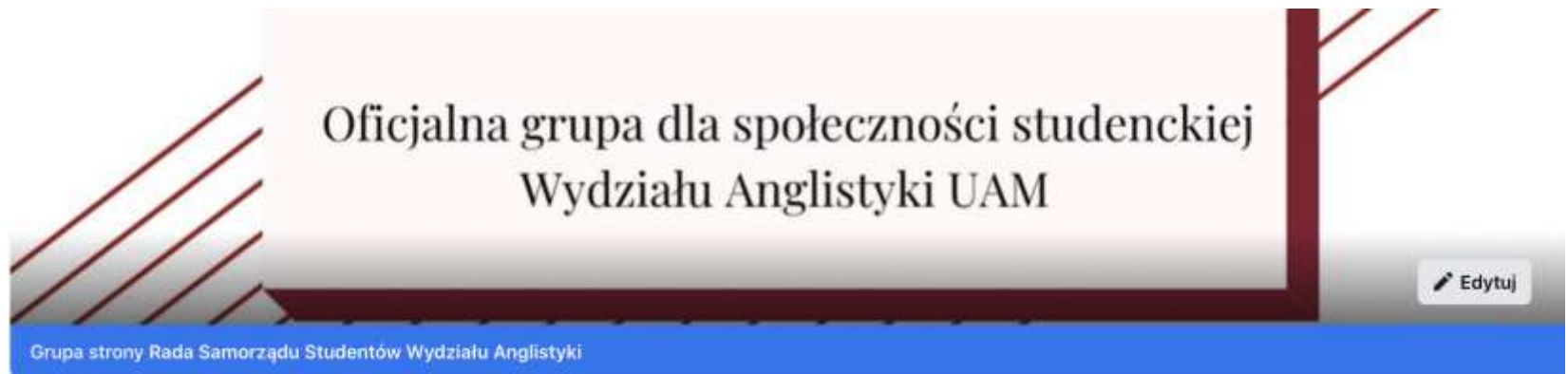

**Społeczność studencka Wydziału Anglistyki
UAM**

Grupa Prywatna · 2,2 tys. członków



USŁUGI I SERWISY UAM | **AMU SERVICES**

Usługi i serwisy UAM

- Poczta Uniwersytecka | **AMU e-mail service**
- USOS | **USOS system**
- Planer | **Planer timetable**



UNIwersytet im. Adama Mickiewicza w Poznaniu

Wydział Anglistyki

POCZTA UNIwersYTECKA | UNIVERSITY E-MAIL

Informacje dotyczące logowania się do uniwersyteckiej skrzynki mailowej:

Scan for more information on how to log into your AMU mailbox:



<https://amu.edu.pl/studenci/usos-i-poczta>



USOS

UNIVERSITY STUDY ORIENTED SYSTEM SYSTEM USED FOR MANAGING STUDENT AFFAIRS

- **USOS – Uniwersytecki System Obsługi Studiów**
 - Ślubowania i zgody | **Oaths and consents**
 - Rejestracje do grup | **Registration to groups**
 - Rejestracja na przedmioty | **Registration for subjects**
 - Składanie wniosków | **Applications**
 - Oceny | **Grades**



USOS

- Logowanie | **How to log-in:**

Identyfikator: mail studencki

ID: student e-mail

xxxddd@st.amu.edu.pl

Indywidualne hasło studenta do sytemu USOSWeb zostało przeniesione z Internetowej Rekrutacji Kandydatów.

Student's password to the USOSweb system was transferred from the Recruitment System.

- USOSweb | **USOSweb:**



<https://usosweb.amu.edu.pl>



USOS

Podczas pierwszego logowania należy zaakceptować poniższe oświadczenia:

- ślubowanie,
- oświadczenie dotyczące odpłatności,
- klauzulę informacyjną RODO.

Bez akceptacji powyższych oświadczeń nie ma możliwości korzystania z systemu USOS

During the first log-in students will have to accept the following documents:

- the student's oath,
- the statement regarding payment of fees,
- the GDPR information clause.

Students who have not accepted each of the above documents, will not be able to proceed further.



USOS

Rejestracje do grup akcentowych

Najbliższa obowiązkowa REJESTRACJA:

Upcoming mandatory registration:

Rejestracja do grup:

Wtorek 01.10., godz. 18:00 - 23:59

Registration to groups:

October 1st (Tuesday), 6 p.m. - 11:59 p.m.

Wszystkie szczegóły dotyczące rejestracji zostaną przesłane na studenckie adresy mailowe.

All details regarding the registration will be sent in an e-mail, to your new university address.



USOS

Nazwy grup: | **Names of the groups**

- **Kierunek: FA - Filologia angielska | English Philology**
 - 1 MA FA Acad – ogólnoakademicka | **academic specialisation**
 - 4 groups: 2 with BrE and 2 with AmE
 - American: 1MA/FA/1Acad AmE, 1MA/FA/2Acad AmE,
 - British: 1MA/FA/ 3Acad BrE, 1MA/FA/4Acad BrE
- **Inne kierunki | Other study programmes**
 - 1MA Language Mind Technology (IS BrE/AmE)
 - 1MA tłumaczenie konferencyjne polsko-angielskie
 - 1 MA tłumaczenie kreatywne i specjalistyczne
 - 1 MA studia niderlandystyczne



USOS

- Informacje i pomoce dotyczące USOS | **USOS news, information and help:**



<https://uam.sharepoint.com/sites/WAUSOS>



USOS

- **Koordynatorzy USOS | USOS Coordinators:**

mgr Klaudia Majdowska klaudiam@amu.edu.pl

mgr Aleksander Ziemny aleksander.ziemny@amu.edu.pl

adres mailowy: usos@wa.amu.edu.pl

PLANER | TIMETABLE

- Adres Planera z planem zajęć i instrukcji | **Timetable and manuals**



- System planer: <https://planer.wa.amu.edu.pl/pl/panel/home>
- Instrukcje systemu planer: <https://uam.sharepoint.com/sites/4502000000/SitePages/Plany-zaj%C4%99%C4%87-i-egzamin%C3%B3w.aspx>



KURSY OBOWIĄZKOWE DLA STUDENTÓW 1. ROKU COURSES OBLIGATORY FOR 1 MA STUDENTS

- Szkolenia i warsztaty | **Workshops and training:**
będą ogłaszane na planach zajęć, na stronie i mailem |
to be announced on the website and via student mail;
- Edukacja informacyjna i źródłowa ("szkolenie biblioteczne") |
Library induction course:
w formie kursu e-learningowego, wszystkie informacje w Intranecie Studenta |
An e-learning course, see also the Student Intranet
- Szkolenie BHP | **OHS training:**
w formie kursu e-learningowego, wszystkie informacje w Intranecie Studenta |
An e-learning course, see also the Student Intranet
- Obowiązkowy udział w badaniach eksperymentalnych (1h/rok) |
Taking part in WA scientific projects and experiments is obligatory



UNIWERSYTET IM. ADAMA MICKIEWICZA W POZNANIU

Wydział Anglistyki

KURSY OBOWIĄZKOWE DLA STUDENTÓW MIĘDZYNARODOWYCH COURSES OBLIGATORY FOR INTERNATIONAL STUDENTS

- Zajęcia z języka polskiego dla obcokrajowców | Polish classes for international students (obligatory for all students in full cycle of studies)
- Studium Języka i Kultury Polskiej dla cudzoziemców | AMU Center of Polish Language and Culture for International Students



<http://schoolpl.amu.edu.pl/en/courses>

anglistyka.amu.edu.pl



KALENDARIUM | ACADEMIC CALENDAR

Wydarzenia na Wydziale Anglistyki | Events at the Faculty of English

Inauguracja Roku Akademickiego na Wydziale Anglistyki |

The Inauguration Ceremony of the Academic Year at the Faculty of English:

2 października, godz. 12:00 | October 2, 12 p.m.

Wykład dla studentów I roku | Introductory lecture for 1 year students :

2 października, godz. 10:00 | October 2, 10 a.m.

Szkolenie IT online | on-line IT Training :

2 października, godz. 16:00 (PL) | October 2, 5:15 p.m. (ENG)

Szkolenie z Praw i Obowiązków Studenta | Training in student rights and responsibilities :

7 października, godz. 16:45 (PL), 17:20 (ENG), Aula (RSS WA)



UNIWERSYTET IM. ADAMA MICKIEWICZA W POZNANIU

Wydział Anglistyki

KALENDARIUM | ACADEMIC CALENDAR

Organizacja roku akademickiego | Organisation of academic year



https://amu.edu.pl/studenci/przewodnik_studenta/organizacja-studiow



UNIwersYTET IM. ADAMA MICKIEWICZA W POZNANIU

Wydział Anglistyki

ADRESY INTERNETOWE | WEBSITE ADDRESSES

PREZENTACJE | SLIDES



PL: <https://anglistyka.amu.edu.pl/studenci/studia-stacjonarne/dla-rozpoznajacych-studia/plan-uroczystosci-i-spotkan-organizacyjnych-dla-studentow-i-roku-2024>

ENG: <https://anglistyka.amu.edu.pl/en/for-students/full-time/newcomers/start-of-academic-year-events-schedule-for-newcomers-2024>



UNIWERSYTET IM. ADAMA MICKIEWICZA W POZNANIU

Wydział Anglistyki

ADRESY INTERNETOWE | WEBSITE ADDRESSES

Faculty of English



<https://anglistyka.amu.edu.pl/>

AMU



<https://amu.edu.pl/>



UNIWERSYTET IM. ADAMA MICKIEWICZA W POZNANIU

Wydział Anglistyki

**ŻYCZYMY UDANEGO ROKU
AKADEMICKIEGO!**

HAVE A GREAT ACADEMIC YEAR!